Elaborare PUZ - Zonă rezidentială cu functiuni complementare

mun. Timișoara jud. Timis
Nr. CF 403650, Nr. CAD 403650

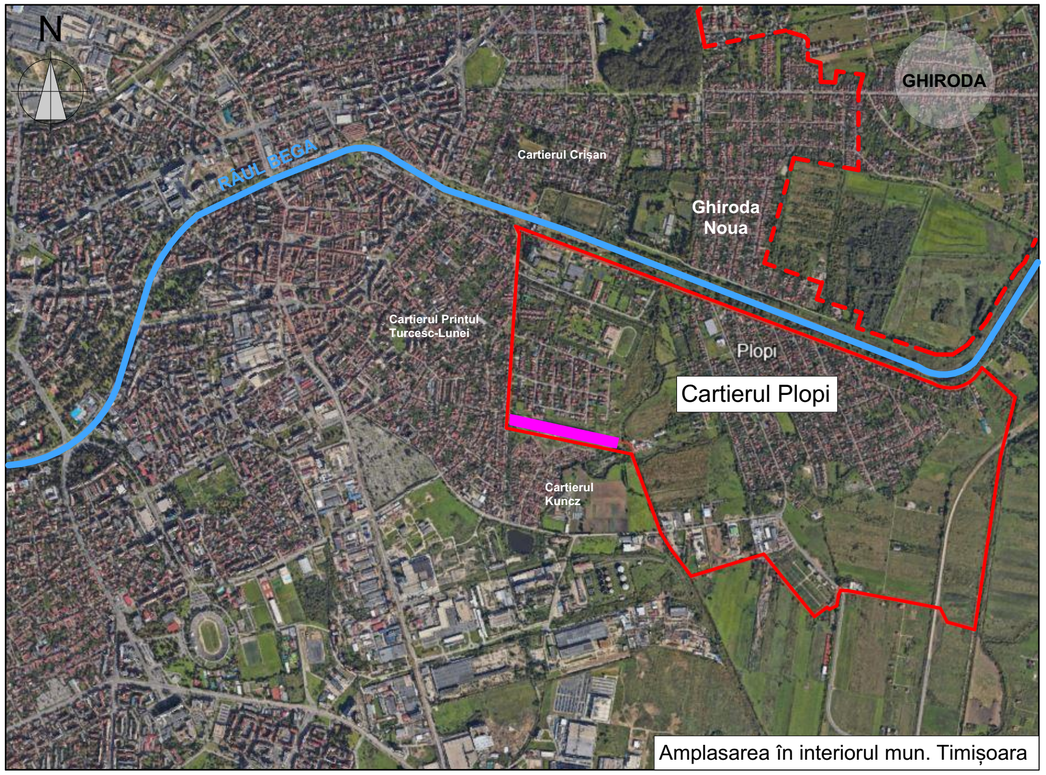

Amplasarea în interiorul mun. Timișoara

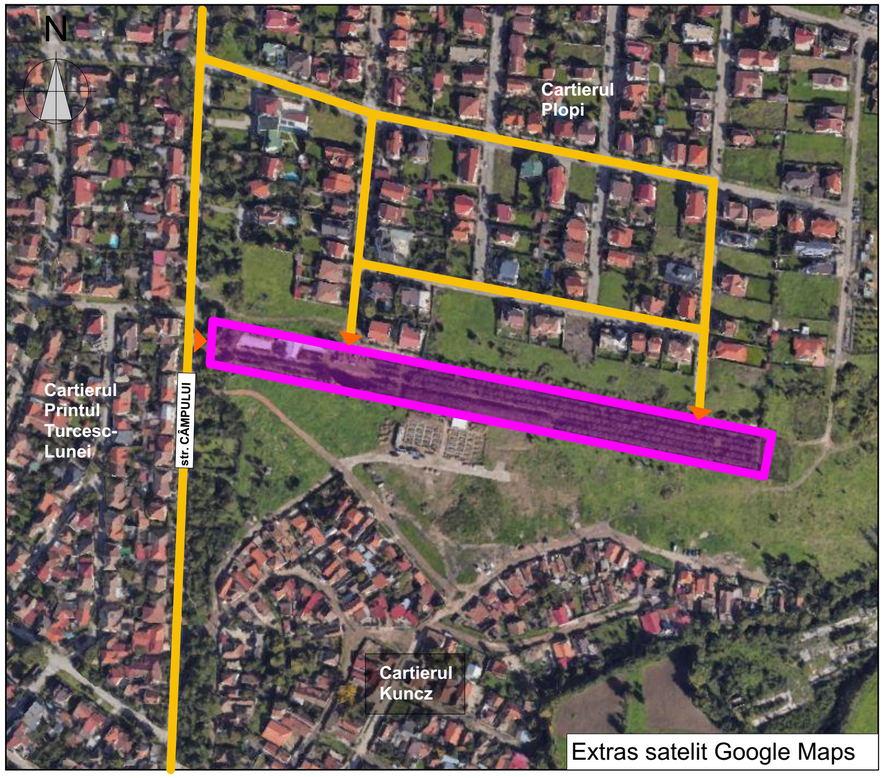

Extras satelit Google Maps

LEGENDĂ

- LIMITA INTRAVILAN TIMISOARA
- LIMITA CARTIER PLOPI
- LIMITA DE PROPRIETATE
- CANAL/RÂU
- CAI DE CIRCULAȚIE
- PARCELĂ PROPUSĂ PENTRU ÎNTOCMIRE PUZ
- PUNCTE DE ACCES PE TEREN

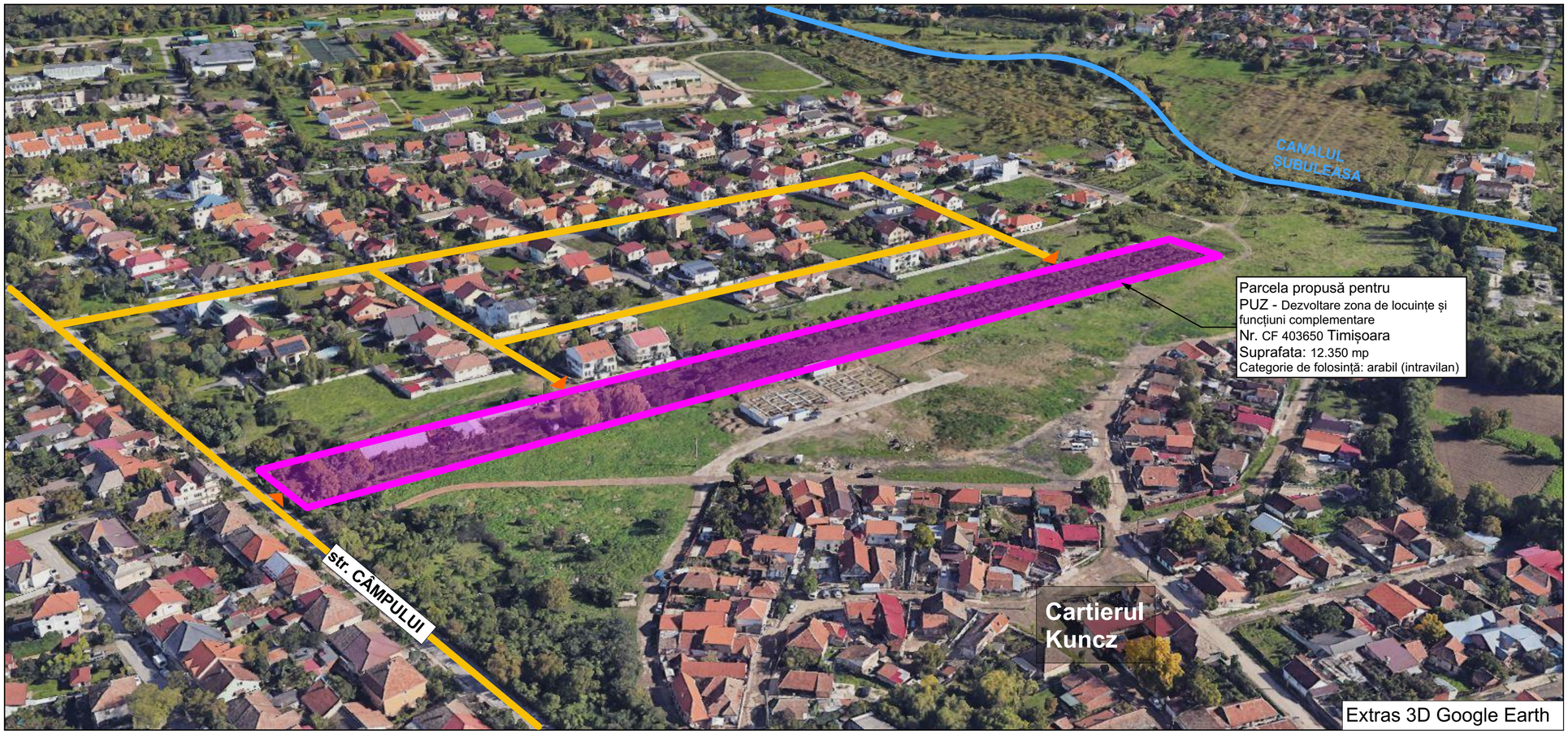

Extras 3D Google Earth

REGISTRUL URBANIȘTILOR DIN ROMÂNIA
RUR
Ioan Laurențiu I. STOIAN
arhitect diplomat
$D_{Z1}D_{Z2}$
SPECIALIȘTI CU DREPT DE SEMNĂTURĂ

ORDINUL ARHITECȚILOR DIN ROMÂNIA
4483
Ioan Laurențiu STOIAN
Arhitect
cu drept de semnătură

SC ARHIBAZIC SRL TIMIȘOARA

ZONĂ ȘTAMPILE

ACEST PROIECT SI INFORMATIILE CUPRINSE IN EL NU POT FI COPIATE, REPRODUSE SAU UTILIZATE, PARTIAL SAU IN INTREGIME DECAT CU ACORDUL SCRIS AL **S.C. ARHIBAZIC S.R.L.** SI NU VOR FI FOLOSITE IN ALT SCOP DECAT CEL PENTRU CARE AU FOST ELABORATE !

arhibazic
proiectare de arhitectura
300314 Timișoara
str.Moise Nicoară nr.5
Tel: 0722 239 807 / 0771 474 581
E-mail: contactarhibazic@gmail.com

Denumire proiect: Elaborare PUZ - Zonă rezidentială cu functiuni complementare			Numar proiect: 323
Adresa: mun. Timișoara jud. Timis			Faza: P.U.Z.
Beneficiar: BORCHESCU ECATERINA, BORCHESCU SERAFIN-DORINEL, BORCHESCU SORIN			
VERIFICAT	arh. L. Stoian		
ȘEF PROIECT	arh. L. Stoian	Scara: 1:1.05, 1:0.95	Denumire planșă: Încadrare în teritoriu
PROIECTAT	arh. A. Moldovan	Data	Planșa nr.: 01.1
DESENAT	arh. A.Moldovan		